

Instruções de uso

- 1 Introduza a mangueira cristal no reservatório que deseja sugar o óleo, puxe a haste da bomba para que o êmbolo ao se movimentar sugue o óleo.
- 2 Após o reservatório da bomba estiver cheio, coloque a mangueira no novo recipiente que deseja descartar o óleo e empurre a haste da bomba para expelir o óleo.

Guia de manutenção

Problema	Causa	Solução
Bomba não suga o óleo	Êmbolo danificado (8)	Substituir o êmbolo

Conheça também:

1. CONDIÇÕES GERAIS DE GARANTIA

- As peças que apresentarem problema no período de garantia serão analisadas por técnicos autorizados. constatado defeito de fabricação e condições normais de uso será feita a substituição.
- Os serviços só podem ser realizados nas assistências técnicas autorizadas, na fábrica ou revendas autorizadas.

2. PRAZO DE GARANTIA

- O prazo de garantia é de 12 meses.

3. LIMITAÇÕES DA GARANTIA

- Mau uso e em desacordo com o manual de operação.
- Danos causados por agentes naturais.
- Danos causados por acidentes.
- Danos decorrentes do transporte ou embalagem inadequada, utilizados pelo cliente.
- Desgaste natural das peças.

4. INSTRUÇÕES DE ENVIO

- Os produtos devem ser encaminhados com um documento que descreva o problema juntamente com a nota fiscal.

Bombas Yamaguti Ltda
Rodovia Altino Arantes, km 102 - CEP: 14649-899
Morro Agudo - São Paulo - Brasil
Tel:(16) 3851-2187 - WhatsApp: (16) 99176-4133
E-mail: contato@yamaguchi.com.br Site: www.yamaguchi.com.br



Manual de instruções

Modelo: 107

Informações do produto



Descrição:

- Bomba manual para transferência de óleo lubrificante
- Acompanha mangueira de 30 cm e bico de saída

Informações técnicas:

- Reservatório: 500 ml
- Dimensões do produto: 330 mm (A) x 65 mm (L) x 65 MM (C)
- Peso líquido: 1,3 kg

Instruções de uso

- 1 Introduza a mangueira cristal no reservatório que deseja sugar o óleo, puxe a haste da bomba para que o êmbolo ao se movimentar sugue o óleo.
- 2 Após o reservatório da bomba estiver cheio, coloque a mangueira no novo recipiente que deseja descartar o óleo e empurre a haste da bomba para expelir o óleo.

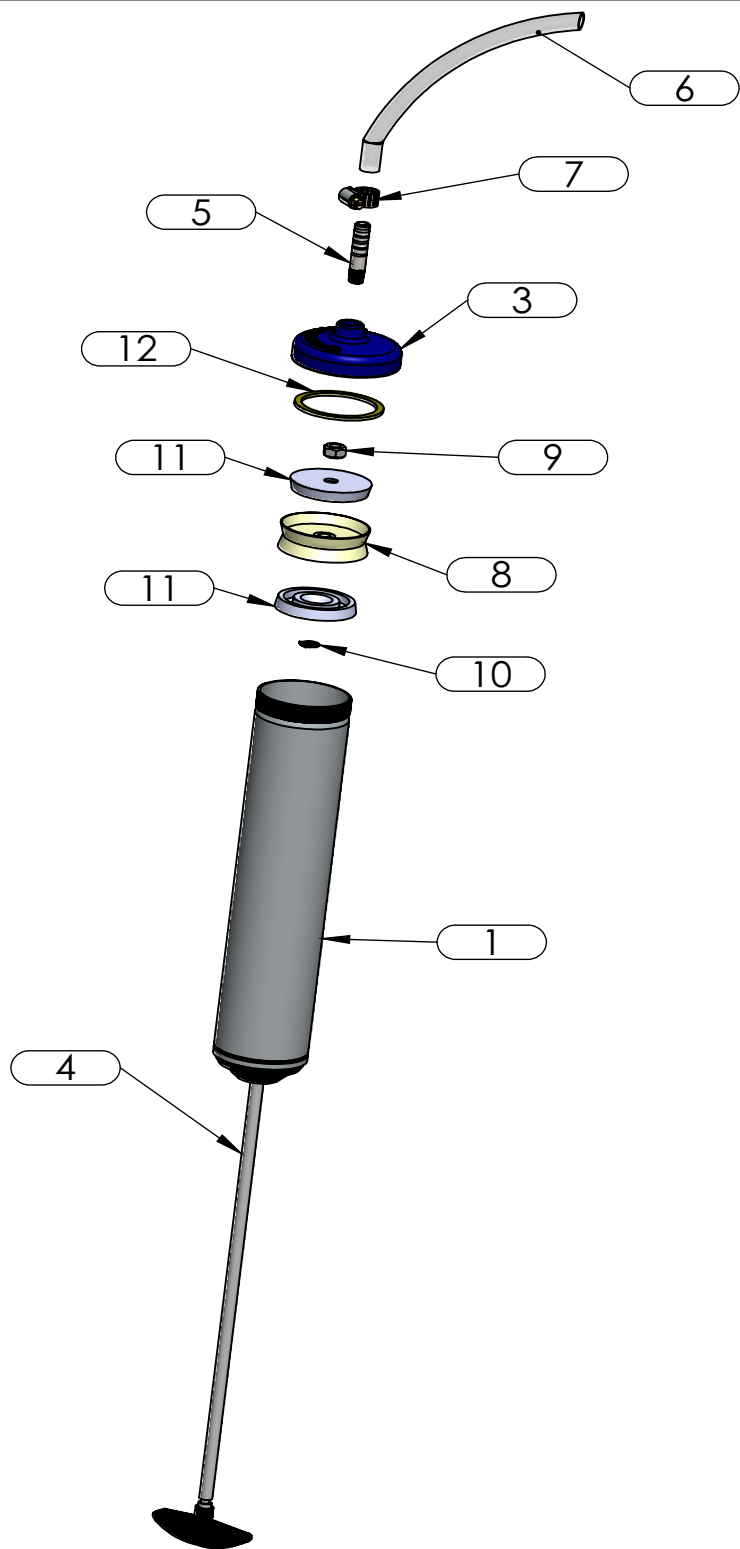

ITEM	CÓDIGO	PEÇAS	QTD.
1	Y001.5094	CAMISA	1
2	Y001.0846	BASE GUIA ÊMBOLO	1
3	Y001.2141	TAMPA BBA SERINGA	1
4	Y001.0838	HASTE	1
5	Y001.2585	BICO 107	1
6	Y001.2508	MANG. CRISTAL 3/8	1
7	Y001.0001	ABRAÇADEIRA 13-19	1
8	Y001.0618	ÊMBOLO	1
9	Y001.0452	PORCA 5/16	1
10	Y001.2615	ANEL TRAVA EXT.	1
11	Y001.1449	ARRUELA DO ÊMBOLO	2
12	Y001.5034	ANEL DE VEDAÇÃO	1